BUDYNEK MIESZKALNY WIELORODZINNY
Z GARAŻEM PODZIEMNYM
GŁOGÓW PLAC SOLNY

INWESTOR: Jolanta i Zbigniew Rejman s. c.
ul. Paulinów 3, 67-200 Głogów

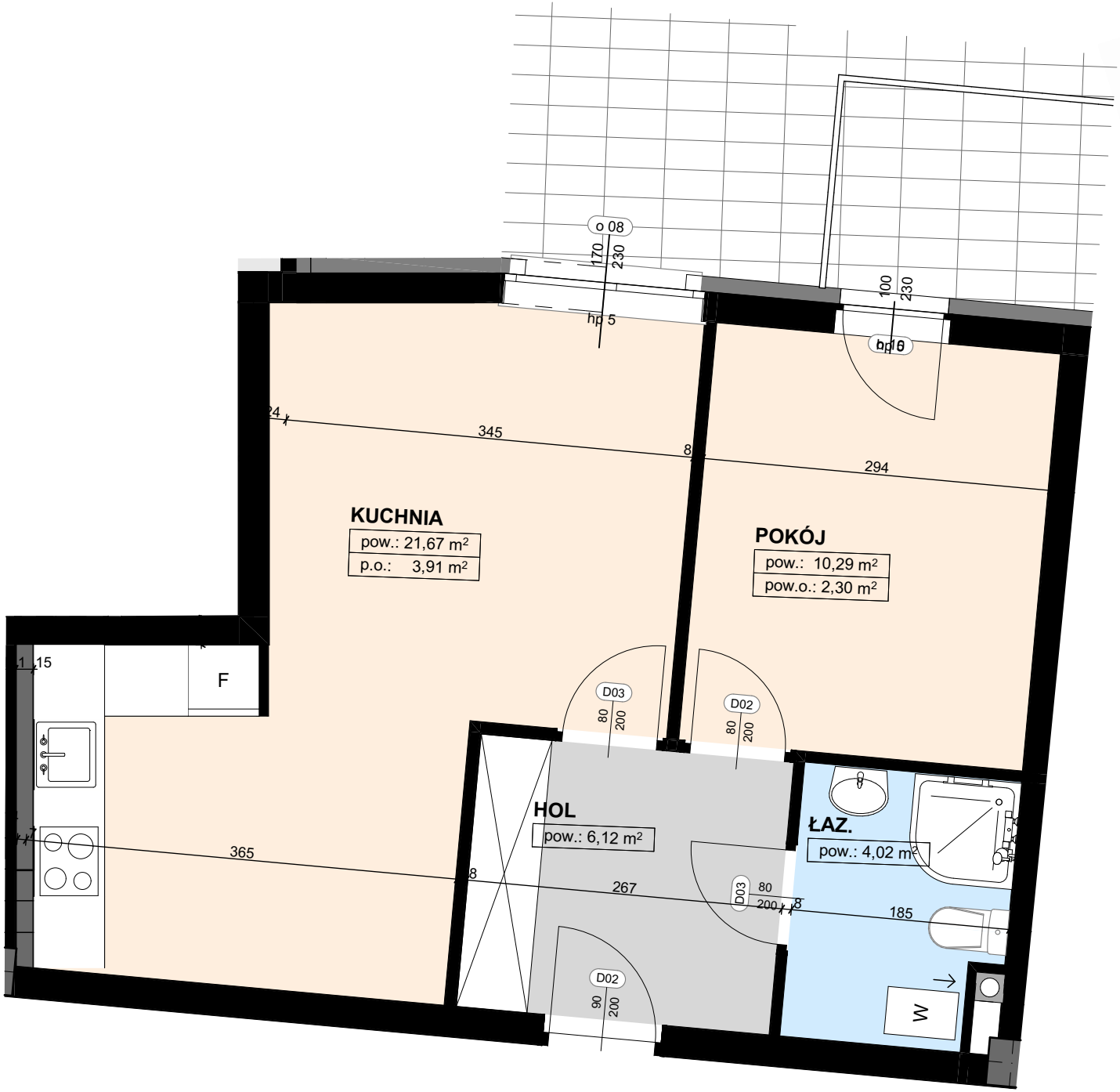

Mieszkanie numer M_0.05

M_0.05	parter	HOL	6,12
M_0.05	parter	KUCHNIA	21,67
M_0.05	parter	ŁAZ.	4,02
M_0.05	parter	POKÓJ	10,29
			42,10 m^2

Powierzchnie mierzone są w poziomie posadzki na podstawie normy PN-ISO 9836:1997 oraz PN-ISO 9836: 2015-12.
Powierzchnia w pomieszczeniach o nierównej wysokości mierzona jest jak wyżej, przy czym do powierzchni użytkowej zaliczamy powierzchnię w określonym procencie w zależności od wysokości w świetle przegród, tj. :
a/ 100 % powierzchni dla wysokości ponad 220 cm.
b/ 50 % powierzchni dla wysokości pomiędzy 140 a 220 cm.
c/ 0 % powierzchni dla wysokości mniejszej niż 140 cm.
Do obliczeń powierzchni pomieszczeń wykończonych tynkiem przyjęto grubość tynku wynoszącą - 1,2 cm.
Rzuty mieszkań w skali 1:50.